



A G E N Z I A D E L D E M A N I O

Direzione Servizi al Patrimonio

OGGETTO: PROCEDURA APERTA, AI SENSI DELL'ART. 60 DEL D.LGS. 50/2016 E SS.MM.II., PER L'AFFIDAMENTO DEL SERVIZIO DI VERIFICA DELLA VULNERABILITÀ SISMICA, DIAGNOSI ENERGETICA, RILIEVO GEOMETRICO, ARCHITETTONICO, TECNOLOGICO ED IMPIANTISTICO DA RESTITUIRE IN MODALITÀ BIM, PER TALUNI BENI DI PROPRIETÀ DELLO STATO IN USO AL MINISTERO DELLA DIFESA – ESERCITO NONCHE' IN USO AL MINISTERO DELLA GIUSTIZIA – CONSIGLIO DI STATO, SITUATI NELLE REGIONI CAMPANIA, LAZIO, UMBRIA E MARCHE.

Lotto 2 – UMBRIA: CASERMA “GONZAGA” PGB0080

FASCICOLO DEL BENE

Direzione Regionale

UMBRIA

TI GENERALI	
DENOMINAZIONE IMMOBILE	Caserma GEN. FERRANTE GONZAGA DEL VODICE – Fabbricato 17.

REGIONE	PROVINCIA	COMUNE	INDIRIZZO	GEOLOCALIZZAZIONE
Umbria	Perugia	Foligno	Viale Mezzetti, 3	Gradi Decimali (GD): Latitudine 42.951586; Longitudine 12.709707.

INDIVIDUAZIONE DEL COMPLESSO E DELL'IMMOBILE SU AEREOFOTOGRAMMETRIA



DATI IMMOBILE		
FOGLIO 221	PARTICELLA 175	SUBALTERNO 2

SUPERFICIE LORDA MQ	VOLUME MC	IMMOBILE CIELO TERRA SI / NO	TECNOLOGIA COSTRUTTIVA	TIPOLOGIA DI INTERVENTO NECESSARIA	AGIBILITA' SI / NO
1'406,70	19'566,80	SI	Muratura portante		

INDIVIDUAZIONE DEL COMPLESSO E DELL'IMMOBILE SU PLANIMETRIA GENERALE

ELABORATO PLANIMETRICO	
Compilato da: Anastasio Paolo	
Iscritto all'albo: Geometri	
Prov. Ascoli	N. 723

Agenzia delle Entrate
CATASTO FABBRICATI
 Ufficio Provinciale di
 Perugia

Comune di Foligno	Protocollo n.	del
Sezione: Foglio: 221 Particella: 175	Tipo Mappale n. 71624	del 04/07/2018
Dimostrazione grafica dei subalterni		Scala 1 : 2000

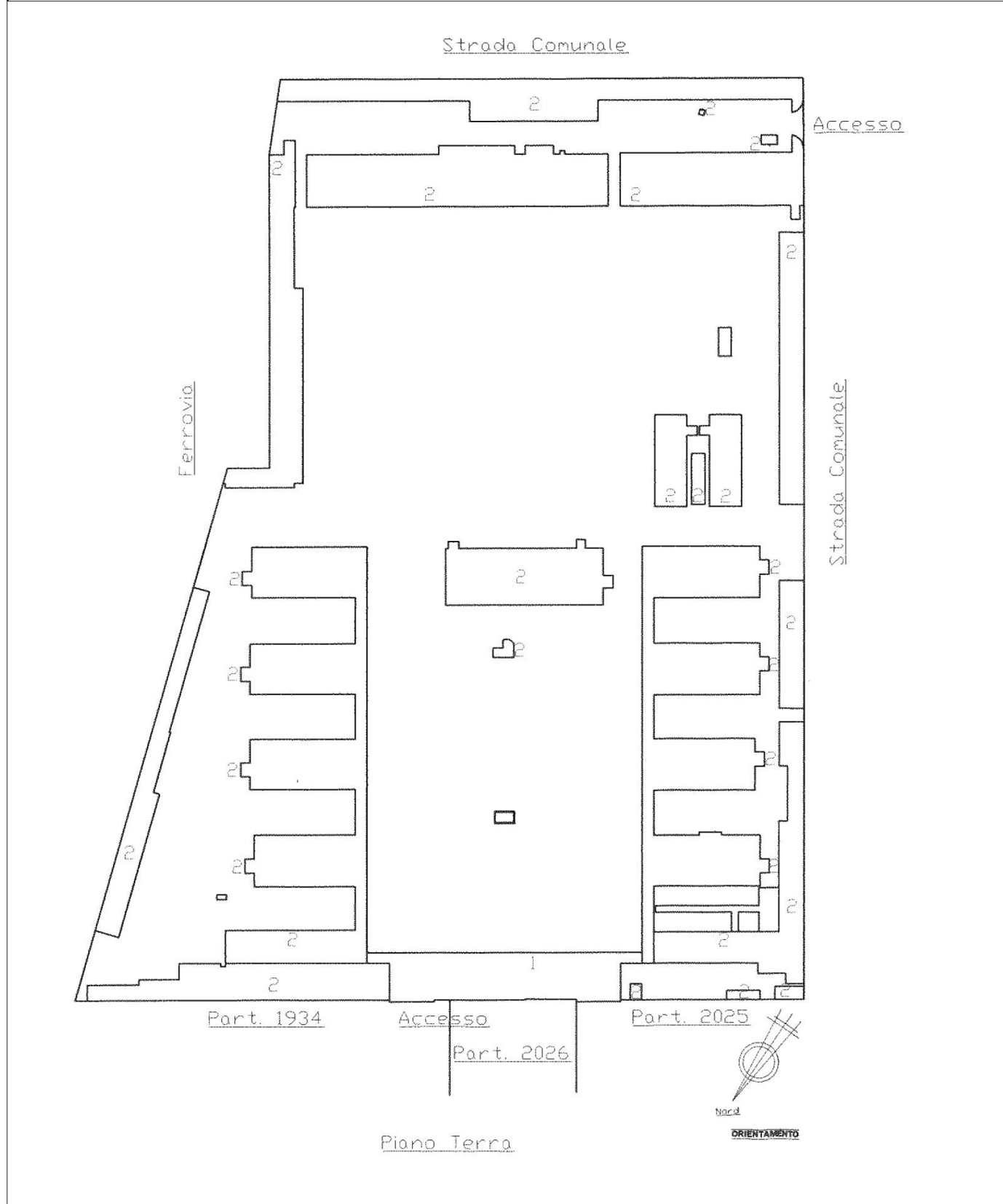

Dichiarazione protocollo n. del
Planimetria di u.i.u. in Comune di Foligno
Viale Mezzetti

civ. 2

Identificativi Catastali:
Sezione:
Foglio: 221
Particella: 175
Subalterno: 2

Compilata da:
Anastasio Paolo
Iscritto all'albo:
Geometri
Prov. Ascoli
N. 723

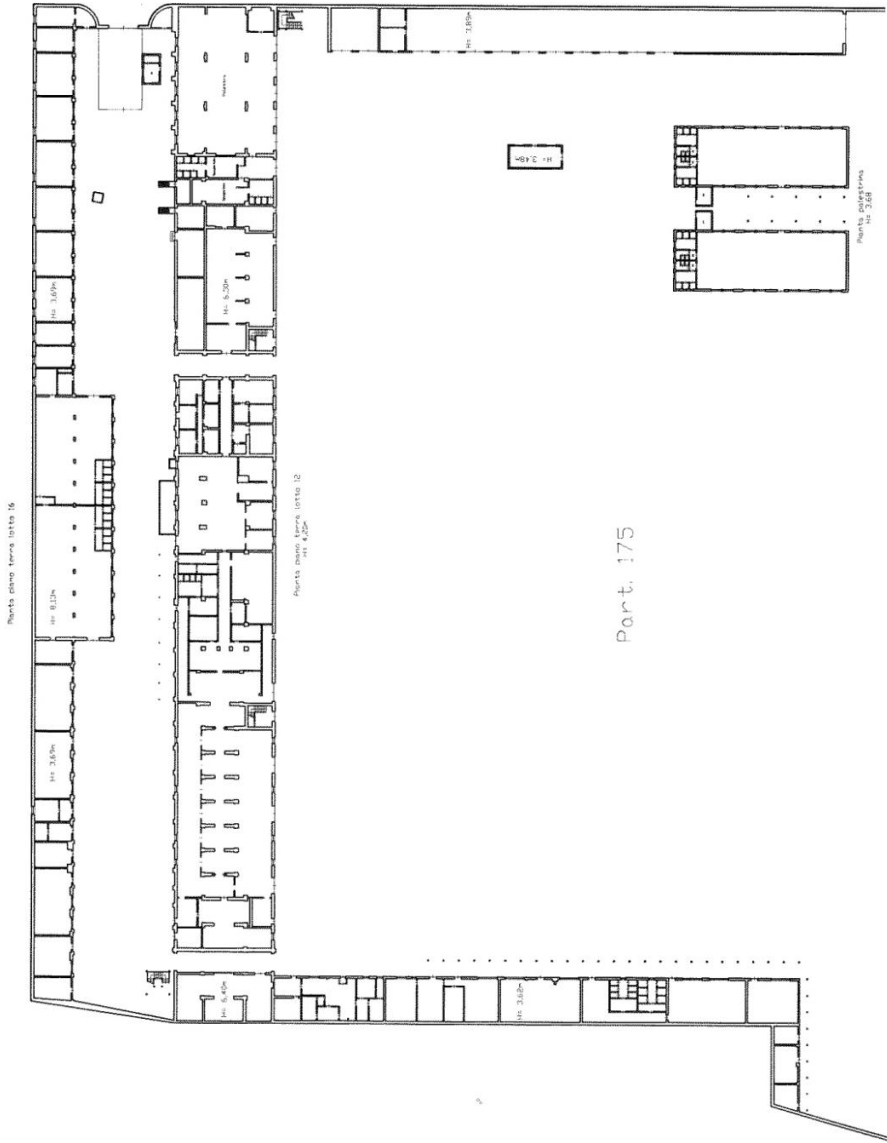

Dichiarazione protocollo n. del
Planimetria di u.i.u. in Comune di Foligno
Viale Mezzetti

Perugia

7.ATO

Identificativi Catastali:	Compilata da: Anastasio Paolo
Sezione:	Iscritto all'albo: Geometri
Foglio: 221	Prov. Ascoli
Particella: 175	
Subalterno: 2	

N. 723



ESTRATTO DI MAPPA CATASTALE (NON IN SCALA)

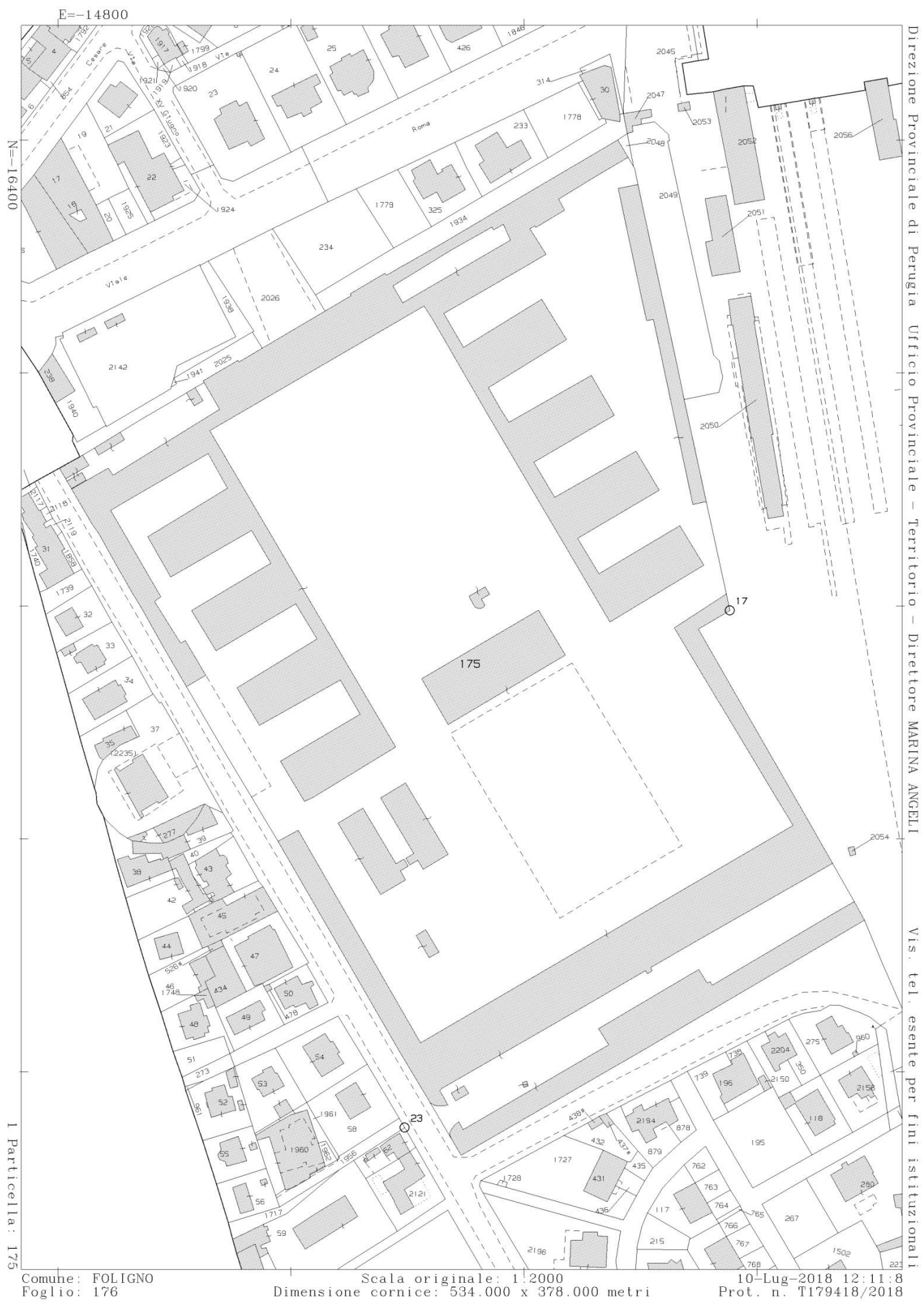

DOCUMENTAZIONE FOTOGRAFICA



